ÚZEMNÍ PLÁN
ANDĚLSKÁ HORA

M.: 1:5000

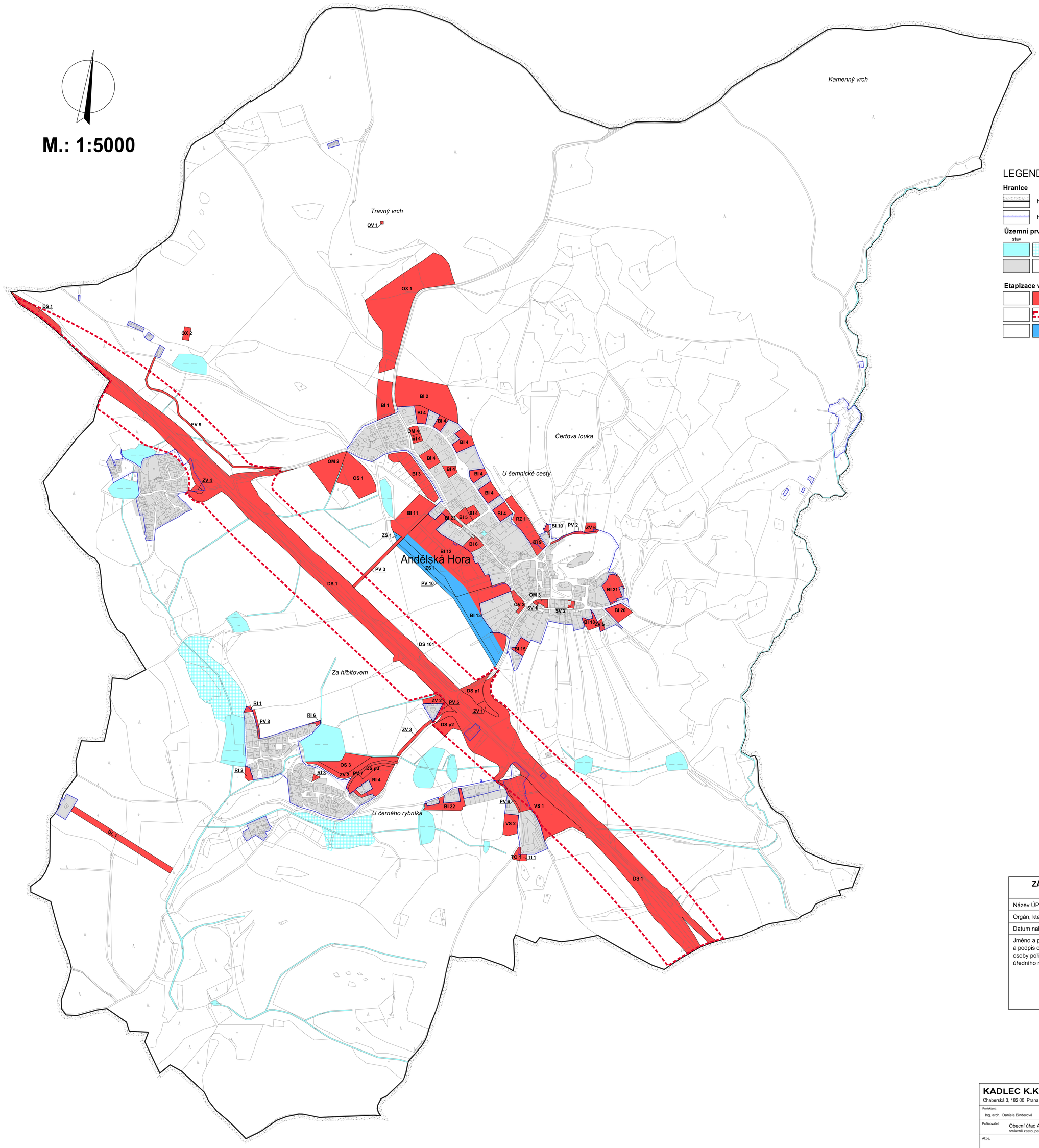

LEGENDA :

Hranice

- hranice řešeného území
- hranice zastavěného území dle § 58 zák. č. 183/2006 Sb. ke dni 1. 2. 2015

Územní prvky

stav	návrh	
		vodní a vodohospodářské plochy
		urbanizované plochy

Etapizace výstavby a změn v území

- 1. etapa
- 1. etapa - koridor
- 2. etapa

ZÁZNAM O ÚČINNOSTI OPATŘENÍ OBECNÉ POVAHY - - ÚZEMNĚ PLÁNOVACÍ DOKUMENTACE (ÚPD)	
Název ÚPD:	**ÚP Andělská Hora**
Orgán, který ÚPD vydal:	**Zastupitelstvo obce Andělská Hora**
Datum nabytí účinnosti:	**27. 8. 2015**
Jméno a příjmení, funkce a podpis oprávněné úřední osoby pořizovatele, otisk úředního razítka:	…… **Bc. Miloslava Křimská, starostka obce Andělská Hora**

A4. Výkres pořadí změn v území (etapizace)

0 200 400 600 800 1000 metrů

KADLEC K.K. NUSLE, spol. s r.o.
Chaberská 3, 182 00 Praha 8 Tel.,fax : 284 680 740, 284 680 750 e-mail: posta@kadleckk.cz www.kadleckk.cz

Projektant: Ing. arch. Daniela Binderová	Odborný projektant:	Operátor: Štěpán Klumpar	
Pořizovatel: Obecní úřad Andělská Hora, smluvně zastoupený Bc. Jaromírem Trtíkem	Schvalovací orgán: Zastupitelstvo obce Andělská Hora	Číslo smlouvy: 387/10	
Akce: ÚZEMNÍ PLÁN ANDĚLSKÁ HORA		Datum: 7. 2015	Výkres č.: A4.
Název výkresu: Výkres pořadí změn v území (etapizace)		Měřítko: 1 : 5000	Kopie č.: